

ご加入の**保険**、**経営のための保険**に見直しませんか!

保険無料個別診断会

商工会の**保険無料個別診断**は、
加入を勧める診断ではありません。
あなたの**経営のための保険診断**です。

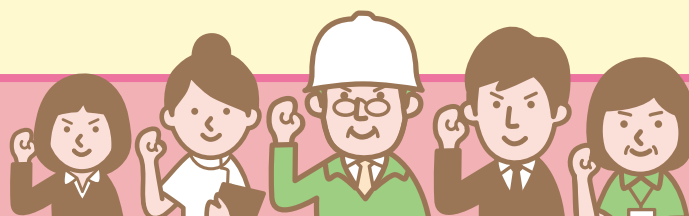

新型コロナウイルス感染症の発生によって

事業を再開したが、思うように売上が上がらないので、毎月の固定費である保険料を見直したい。

万が一、経営者がケガや病気により就業不能となった場合の保障を考えたい。

コロナ特別貸付等により借入が増えたが、いま加入中の保険で保障が足りるか?

今後の資金繰りに備えるために小規模企業共済の特例緊急経営安定貸付制度を知りたい。

保険診断を受けたAさんの場合

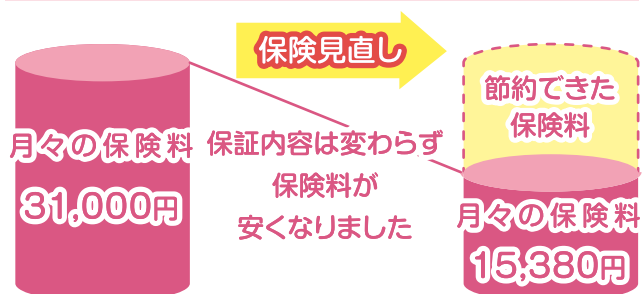

保険の診断をすると……
加入させられると思われていませんか?

**保険診断を
受けてみませんか?**



保険診断をご希望の方は裏面申込用紙によりお申込みください



志免町商工会

TEL 092-935-1337 FAX 092-935-1349

※お電話の受付時間は平日の9:00~17:00です。✉ shime@shokokai.ne.jp

保険無料診断申込用紙

下記、必要事項をご記入のうえ商工会事務局へご持参いただくか、FAX でお申し込み下さい。

| | | |
|------|---|---|
| 申込日： | 月 | 日 |
|------|---|---|

| | | | |
|--|---|----------|------------------|
| 氏名 | | | |
| 事業所名 | | 年齢 | 歳 |
| 連絡先 ※電話番号は 平日の連絡先を ご記入下さい | 住所（〒 — ） | | |
| | 電話 | - - | 携帯 - - |
| 該当するもの を選択 | ①商工会会員 ②商工会会員の家族 ③従業員 ④従業員の家族 | | |
| 相談内容 (該当項目選択) | ・現在の保険内容を知りたい ・保険料の負担軽減 ・老後対策 ・節税対策 ・相続(争続)対策 ・新規加入のポイント | | |

下記は、保険診断の日程です。ご希望日の時間帯に○印を付けて下さい。

※証券のコピーを、事前にご提出頂ければ、診断時間が短縮できます。

| | 時 間 帯 | | |
|--|--------------------------------------|--------------------------------------|--------------------------------------|
| | <input type="checkbox"/> 10:00~12:00 | <input type="checkbox"/> 13:00~15:00 | <input type="checkbox"/> 15:00~17:00 |
| | <input type="checkbox"/> 10:00~12:00 | <input type="checkbox"/> 13:00~15:00 | <input type="checkbox"/> 15:00~17:00 |

上記、相談日以外でも相談は可能です。また、窓口相談だけでなく、事業所にお伺いして相談を受けることも出来ますので、お気軽にご連絡下さい。(TEL.935-1337)